



Hermanas
Hospitalarias

Red Menni
de Daño Cerebral

INSCRIPCIÓN

20 euros
Plazas limitadas

FORMA DE PAGO

Mediante transferencia bancaria, en cualquier sucursal de BANKIA a la cuenta corriente ES16 2038 1163 1560 0001 3041 a favor de HOSPITAL BEATA MARÍA ANA.

Para formalizar la inscripción, una vez realizado el pago, se deberá enviar un correo electrónico a:

secretariaudc.hbma@hospitalarias.es

El email deberá contener la siguiente información:

Nombre y Apellidos

DNI

Dirección

Titulación

Centro de trabajo

Teléfono

Archivo adjunto con el justificante del pago

Si desea una factura a nombre de una empresa incluya aquí esos datos:

CONTACTO

Dña. Teresa Hidalgo

Dña. Alicia Paredes

Tel: 91 409 09 03

E-mail: secretariaudc.hbma@hospitalarias.es

www.dañocerebral.es
www.hospitalbeata.org

OBJETIVO

La conducción de vehículos es una de las actividades instrumentales de la vida diaria que identificamos con nuestra autonomía y libertad. Las secuelas derivadas de un daño cerebral pueden interferir con esta capacidad, lo que implica una especial responsabilidad para los profesionales de la neurorrehabilitación. A nivel social hemos de colaborar con la seguridad vial asesorando a pacientes y familiares acerca de las limitaciones derivadas de las secuelas; en nuestro papel como rehabilitadores estamos comprometidos con la recuperación de la capacidad perdida. La presente Jornada analiza los aspectos clínicos, legales y de capacitación que giran en torno a la conducción de vehículos tras un daño cerebral

ORGANIZA



Hermanas
Hospitalarias

Red Menni
de Daño Cerebral



Hermanas
Hospitalarias
HOSPITAL BEATA MARÍA ANA

ENTIDADES COLABORADORAS



Alianza de la Sanidad
Privada Española

JORNADA TÉCNICA

CONDUCCIÓN DE VEHÍCULOS TRAS UN DAÑO CEREBRAL: VALORACIÓN Y CAPACITACIÓN

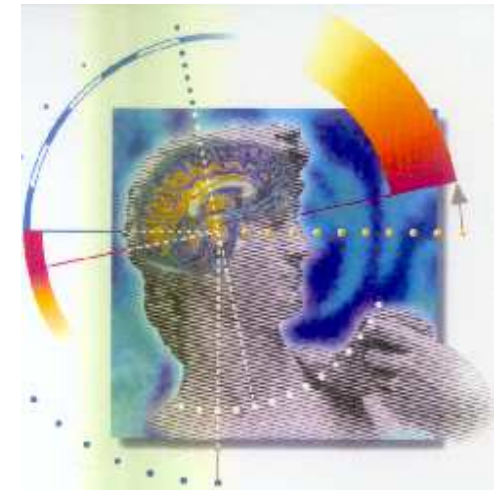

15 de octubre de 2019

Hospital Beata María Ana

Salón de Actos de la Casa Provincial

Calle Vaquerías, 7. MADRID

CONDUCCIÓN DE VEHÍCULOS TRAS UN DAÑO CEREBRAL: VALORACIÓN Y CAPACITACIÓN

Jornada Técnica

PROGRAMA

09:00 Entrega de documentación

09:30 Presentación de la Jornada

Sor Carmen Martín

Consejera de Centros, HHSCJ, Provincia de España

Dña. Olga Ginés

Directora Gerente, Hospital Beata María Ana

Dña. María Lidón Lozano Pérez

Subdirectora de formación y educación vial de la DGT

09:45-11:15 Mesa 1:

Secuelas del DCA que impactan en la capacidad para conducir vehículos

Moderador: D. José Antonio Larraz

Director del Área Asistencial y Educativa, HHSCJ, Provincia de España

Alteraciones sensoriales y epilepsia

D. Juan Pablo Romero

Neurólogo, Hospital Beata María Ana

Rendimiento cognitivo en conducción de vehículos.

D. Leandro Di Stasi

UGR. Instituto de investigación CIMCYC

Discapacidad motora que afecta a la capacidad para conducir vehículos

Dña. Paulina Oliva

Doctora especialista en Medicina Física y Rehabilitación, Hospital Beata María Ana

11:15-12:15 Mesa 2:

Legislación y valoración a cargo de los centros de evaluación

Moderador: D. J.I. Quemada

Director Red Menni de Daño Cerebral

Marco legal español que afecta a la conducción después de una lesión cerebral

Dña. Elena Valdés

Médico DGT

La evaluación de la capacidad para conducir tras un DCA

D. Enrique Miravet

Sociedad Española de Medicina de tráfico

12:15—12:45 CAFÉ

15 de Octubre de 2019

12:45-14:30 Mesa 3:

Recapitación para conducir tras un DCA

Moderador: D. Marcos Ríos

Coordinador Unidad Daño Cerebral, Hospital Beata María Ana

Experiencia con simuladores de conducción, ámbito de actuación

D. Álvaro Bilbao

Neuropsicólogo CEADAC

Experiencia personal

D. Enrique Criado

FEDACE

Adaptaciones y reentrenamiento de la conducción de personas con discapacidad

D. José María Andrés

Dña. Iratxe Andrés

Autoescuela Irrintzi